



ESTADO DO RIO GRANDE DO NORTE  
**PREFEITURA MUNICIPAL DE LUCRÉCIA**

CNPJ: 08.349.045/0001-88

RUA DOS PODERES, 256, CENTRO - LUCRÉCIA/RN - CEP: 59.805-000

**GABINETE CIVIL DA PREFEITA**

LEI MUNICIPAL Nº. 770/2023

*Dispõe sobre denominação de logradouros públicos, e dá outras providências.*

**A PREFEITA DO MUNICÍPIO DE LUCRÉCIA**, Estado do Rio Grande do Norte, no uso da atribuição que lhe confere o inciso IV do art. 69 da Lei Orgânica do Município, faço saber que a Câmara Municipal de Lucrécia aprovou e eu sanciono e promulgo a seguinte Lei:

**Art. 1º.** Fica denominada **RUA WILLYERE ALDO**, iniciado nas coordenadas E=630.548,23 e N=9.321.457,60 numa extensão de 120 metros; localizada no Bairro Cachoeirinha, em Lucrécia/RN – CEP 59.805-000

**Art. 2º.** Fica denominada **RUA SILVESTRE**, iniciado nas coordenadas E=630.553,69 e N=9.321.509,78 numa extensão de 150 metros; localizada no Bairro Cachoeirinha, em Lucrécia/RN – CEP 59.805-000.

**Art. 3º.** Fica denominada **RUA ASSIS LÁZARO**, iniciado nas coordenadas E=630.562,52 e N=9.321.562,17 numa extensão de 220 metros; localizada no bairro Cachoeirinha, em Lucrécia/RN – CEP 59.805-000.

**Art. 4º.** Fica denominada **RUA NATERCIO MARINHEIRO**, iniciado nas coordenadas E=630.628,08 e N=9.321.697,11 numa extensão de 290 metros; localizada no bairro Cachoeirinha, em Lucrécia/RN – CEP 59.805-000

**Art. 5º.** Fica denominada **RUA ANTONIO BISPO DE GOIS**, iniciado nas coordenadas E=630.649,73 e N=9.321.741,34 numa extensão de 290 metros; localizada no Bairro Cachoeirinha, em Lucrécia/RN – CEP 59.805-000.

**Art. 6º.** Fica denominada **RUA RITA DE SERGIO**, iniciado nas coordenadas E=630.725,19 e N=9.321.798,83 numa extensão de 90 metros; localizada no Bairro Cachoeirinha, em Lucrécia/RN – CEP 59.805-000.

**Art. 7º.** Fica denominada **RUA FRANCISCO EPITÁCIO REZENDE (PECI)**, iniciado nas coordenadas N=9.321.820,71 e E=630.770,26 numa extensão de 90 metros; localizada no bairro Cachoeirinha, em Lucrécia/RN – CEP 59.805-000.

**Art. 8º.** Fica denominada **RUA AUREA PAULA DA ROCHA**, iniciado nas coordenadas N=9.321.842,39 e E=630.815,71 numa extensão de 260 metros; localizada no Bairro Cachoeirinha, em Lucrécia/RN – CEP 59.805-000



ESTADO DO RIO GRANDE DO NORTE  
**PREFEITURA MUNICIPAL DE LUCRÉCIA**

CNPJ: 08.349.045/0001-88

RUA DOS PODERES, 256, CENTRO - LUCRÉCIA/RN - CEP: 59.805-000

**GABINETE CIVIL DA PREFEITA**

**Art. 9º.** Fica denominada **RUA JOÃO BOSCO SOARES**, iniciado nas coordenadas N=9.321.864,03 e E=630.860,20 numa extensão de 260 metros; localizada no Bairro Cachoeirinha, em Lucrécia/RN – CEP 59.805-000.

**Art. 10.** Fica denominada **RUA ELICONDIO JOSÉ DA CUNHA**, iniciado nas coordenadas N=9.321.886,30 e E=630.905,09 numa extensão de 260 metros; localizada no Bairro Cachoeirinha, em Lucrécia/RN – CEP 59.805-000

**Art. 11.** Fica denominada **RUA PROFESSORA MARIA HELENA DO NASCIMENTO**, iniciado nas coordenadas N=9.321.929,00 e E=630.995,57 numa extensão de 260 metros; localizada no Bairro Cachoeirinha, em Lucrécia/RN – CEP 59.805-000.

**Art. 12.** Fica denominada **RUA JONAS PAULO**, iniciado nas coordenadas N=9.321.950,82 e E=631.040,60 numa extensão de 260 metros; localizada no Bairro Cachoeirinha, em Lucrécia/RN – CEP 59.805-000.

**Art. 13.** Fica denominada **RUA ELÍDIA CUNHA**, iniciado nas coordenadas N=9.321.975,56 e E=631.084,04 numa extensão de 260 metros; localizada no Bairro Cachoeirinha, em Lucrécia/RN – CEP 59.805-000.

**Art. 14.** Fica denominada **AVENIDA CHICO DUARTE**, iniciado nas coordenadas N=9.321.987,75 e E=631.090,93 numa extensão de 950 metros; localizada no Bairro Cachoeirinha, em Lucrécia/RN – CEP 59.805-000.

**Art. 15.** Fica denominada **AVENIDA ADELSON ALVES CORREIA**, iniciado nas coordenadas N=9.321.902,42 e E=631.163,91 numa extensão de 830 metros; localizada no Bairro Cachoeirinha, em Lucrécia/RN – CEP 59.805-000.

**Art. 16.** Fica denominada **AVENIDA ELIZIÁRIO AMARO**, iniciado nas coordenadas E=631.192,16 e N=9.321.775,90 numa extensão de 700 metros; localizada no Bairro Cachoeirinha, em Lucrécia/RN – CEP 59.805-000.

**Art. 17.** Fica denominada **AVENIDA NOEMIA FERREIRA**, iniciado nas coordenadas N=9.324.804,84 e E=631.146,23 numa extensão de 440 metros; localizada no Bairro Chico Duarte, em Lucrécia/RN – CEP 59.805-000.

**Art. 18.** Fica denominada **AVENIDA TOINHA BRITO**, iniciado nas coordenadas N=9.324.858,05 e E=631.138,87 numa extensão de 400 metros; localizada no Bairro Chico Duarte, em Lucrécia/RN – CEP 59.805-000.

**Art. 19.** Fica denominada **AVENIDA TOINHA BRITO**, iniciado nas coordenadas N=9.324.835,92 e E=631.060,23 numa extensão de 40 metros; localizada no Bairro Chico Duarte, em Lucrécia/RN – CEP 59.805-000.

**Art. 20.** Fica denominada **RUA CHIQUITO DUARTE**, iniciado nas coordenadas N=9.324.869,48 e E=630.954,57 numa extensão de 110 metros; localizada no Bairro Chico Duarte, em Lucrécia/RN – CEP 59.805-000.



ESTADO DO RIO GRANDE DO NORTE  
**PREFEITURA MUNICIPAL DE LUCRÉCIA**

CNPJ: 08.349.045/0001-88

RUA DOS PODERES, 256, CENTRO - LUCRÉCIA/RN - CEP: 59.805-000

**GABINETE CIVIL DA PREFEITA**

**Art. 21.** Fica denominada **RUA DONATILA**, iniciado nas coordenadas N=9.324.904,59 e E=630.849,95 numa extensão de 110 metros; localizada no Bairro Chico Duarte, em Lucrécia/RN – CEP 59.805-000.

**Art. 22.** Esta Lei entra em vigor na data de sua publicação.

Lucrécia/RN, 18 de dezembro de 2023.

MARIA DA  
CONCEICAO DO  
NASCIMENTO:970  
64840430

Assinado de forma digital  
por MARIA DA CONCEICAO  
DO  
NASCIMENTO:97064840430  
Dados: 2023.12.18 09:52:13  
-03'00'

**Maria da Conceição do Nascimento**  
**CPF: 970.648.404-30**  
**Prefeita**

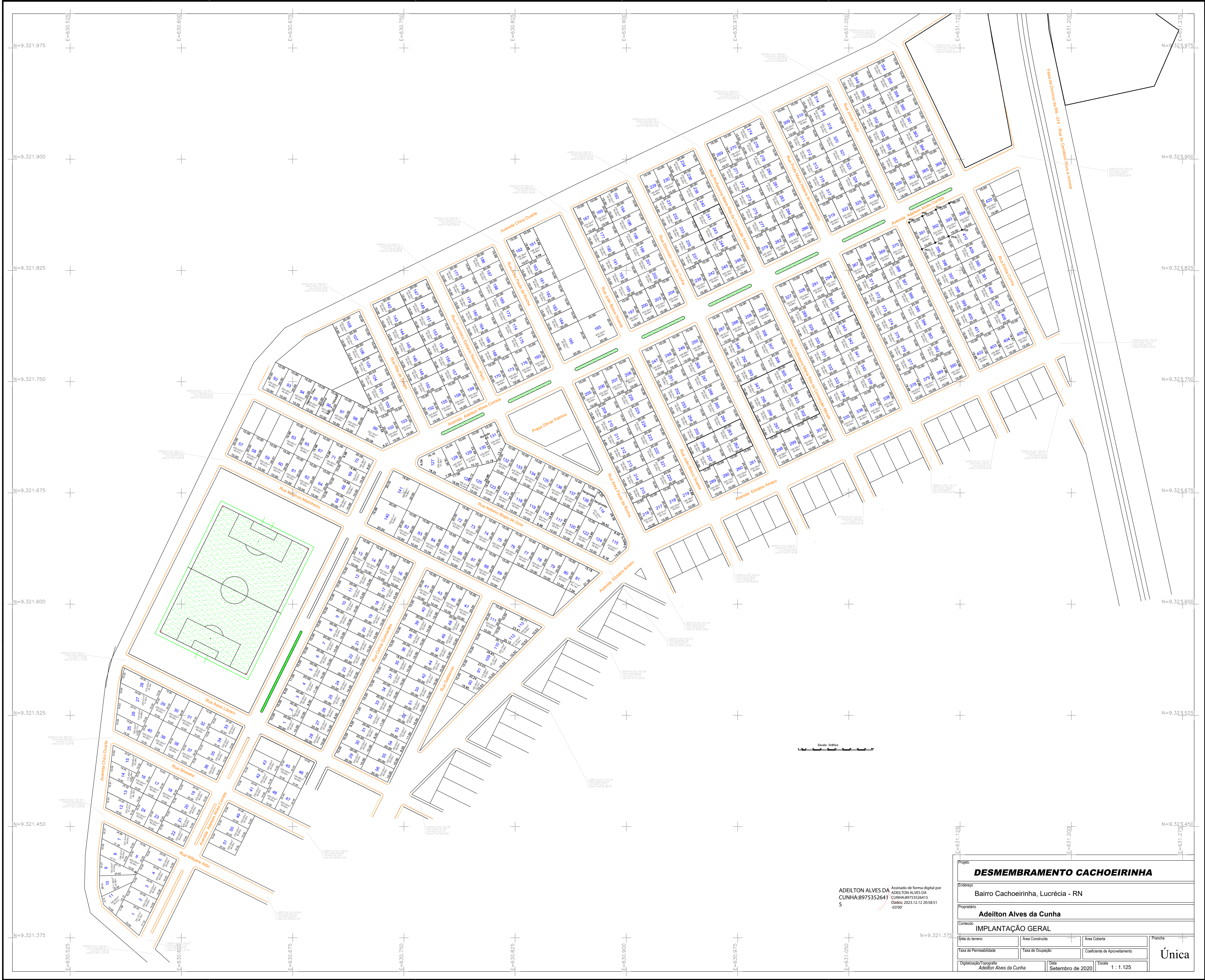

ADEILTON ALVES DA CUNHA:8975352641  
5

Assinado de forma digital por ADEILTON ALVES DA CUNHA:8975352641  
Dados: 2023.12.12 20:58:51 -03'00'

<b>DESMEMBRAMENTO CACHOEIRINHA</b>			
Endereço: Bairro Cachoeirinha, Lucrécia - RN			
Proprietário: Adeilton Alves da Cunha			
Conteúdo: IMPLANTAÇÃO GERAL			
Área do terreno	Área Construída	Área Coberta	Plântula
Taxa de Permeabilidade	Taxa de Ocupação	Coefficiente de Aproveitamento	Única
Digitalização Topográfica Adeilton Alves da Cunha	Data Setembro de 2020	Escala 1 : 1.125	

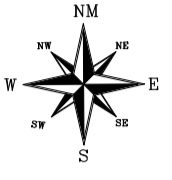
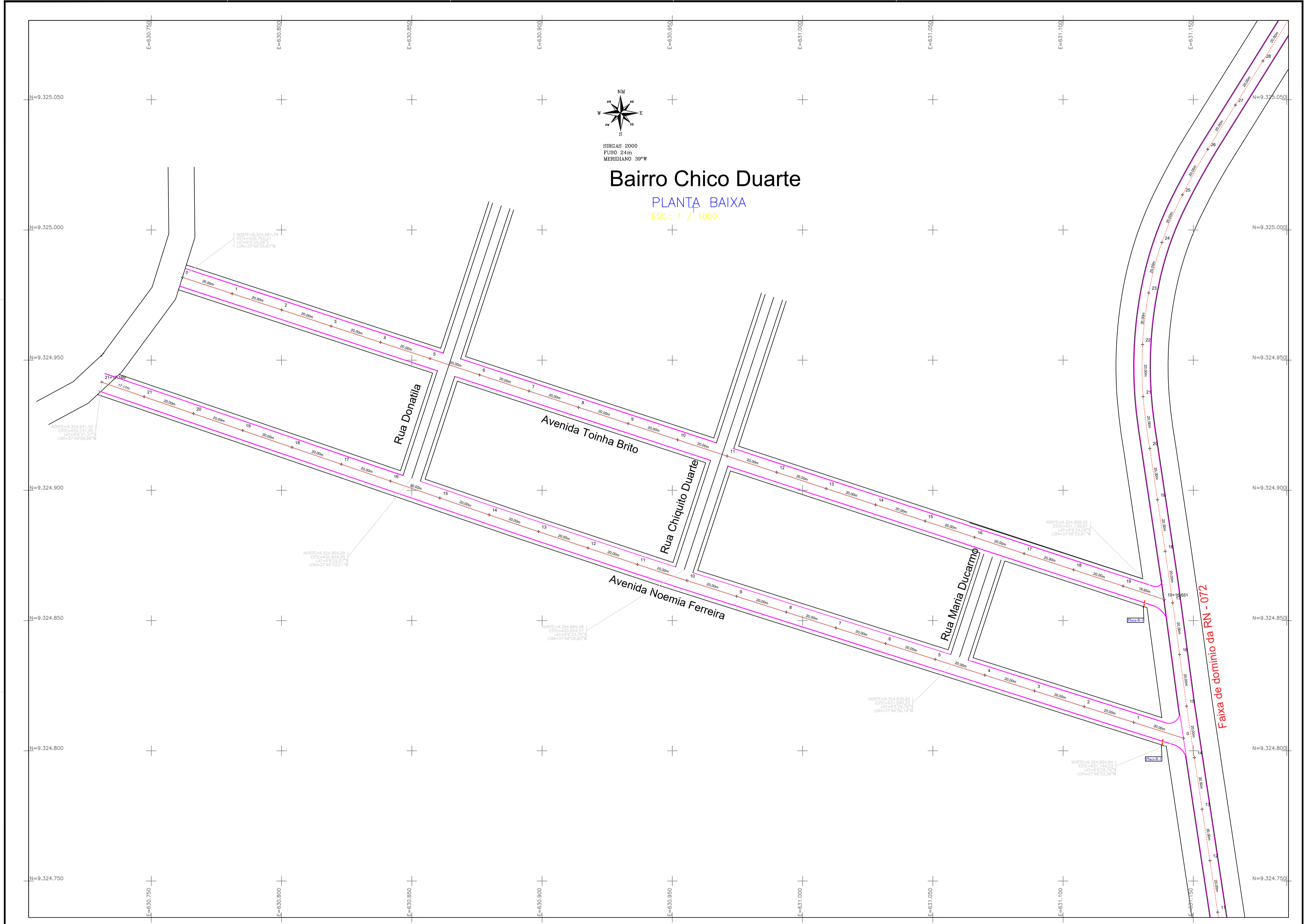

SIRGAS 2000  
FUSO 24m  
MERIDIANO 39°W

### Bairro Chico Duarte

PLANTA BAIXA  
ESC.: 1 / 1000

ADELTON ALVES DA  
CUNHA-89753526  
415

Assinado de forma digital  
por ADELTON ALVES DA  
CUNHA-89753526415  
Data: 2023.12.12  
20:58:15 -03'00'

<b>Bairro Chico Duarte</b>			
Bairro Chico Duarte, Lucrecia - RN			
Proprietário: <b>Adelton Alves da Cunha</b>			
Objeto: <b>IMPLANTAÇÃO GERAL</b>			
Área do terreno	Área Construída	Área Coberta	Parcelela
Taxa de Permeabilidade	Taxa de Ocupação	Coefficiente de Aproveitamento	
Digitização: Adelton Alves da Cunha	Data: Setembro de 2020	Escala: 1:1.125	<b>Única</b>